Votre conseiller : TAHON Betty
La Mouvalloise
174 RUE DE LILLE
59420 MOUVAUX
btahon@la-mouvalloise-immo.fr
Tél : 06.32.87.94.34
Tél : 06.32.87.94.34
www.groupe-al-immobilierconseil.fr

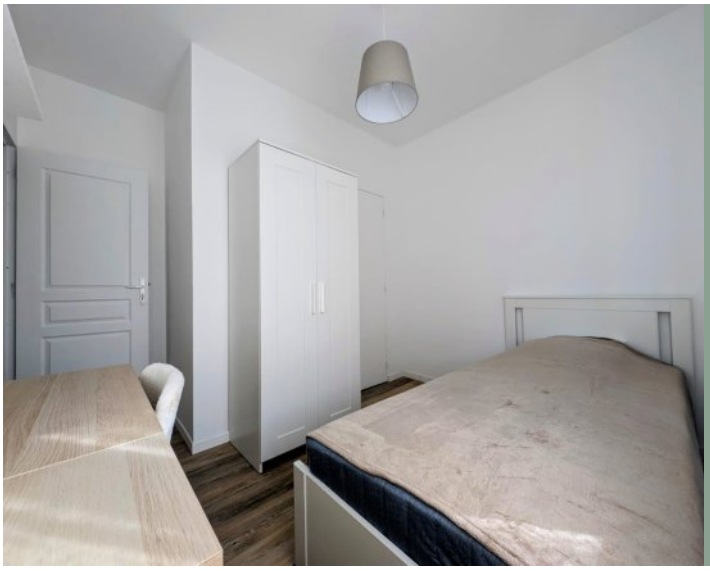

A LOUER
CHAMBRE
11 m²

CROIX

590 € CC par mois

REFERENCE

Référence :	**11430504**

ADRESSE

72 RUE JEAN BAPTISTE LEBAS
59170 CROIX

DISPONIBILITE

Disponible :	**de suite**

INFORMATIONS FINANCIERES

Loyer charges comprises :	**590 €/mois**
dont provision de charges :	**90 €**
	(régularisation annuelle)
Dépôt de garantie :	**1 000 €**
Honoraires charge loc. :	**110 € TTC**
dont pour l'état des lieux :	**33 €**

CARACTERISTIQUES

- **Surface de 11 m²**
- **1 pièce**
- **5 chambres**
- **5 salles**
- **1 terrasse**

VOIR L'ANNONCE SUR NOTRE SITE INTERNET

CLASSE ENERGIE ET CLASSE CLIMAT

C 233 kWhEP/m2.an

dont émissions de gaz à effet de serre

A 7 kgeq CO2/m2.an

CONNEXION INTERNET

Fibre : plus de 1 Gbit/s
Câble : plus de 1 Gbit/s

AMENAGEMENTS EXTERIEURS

Assainissement :	**Tout à l'égout**

AMENAGEMENTS INTERIEURS
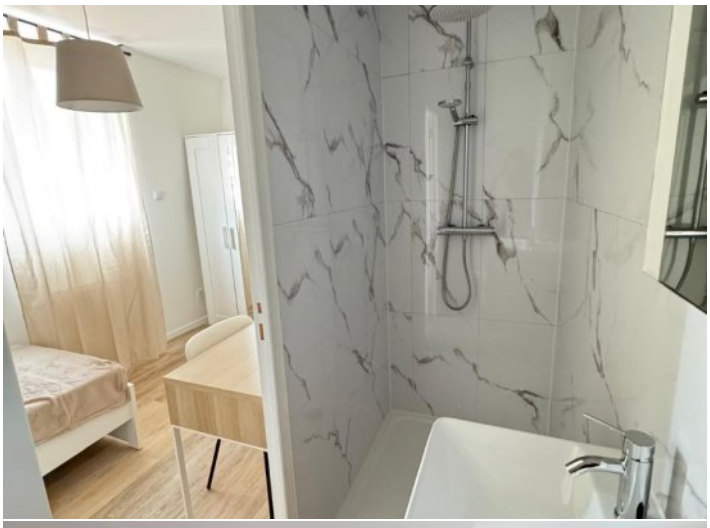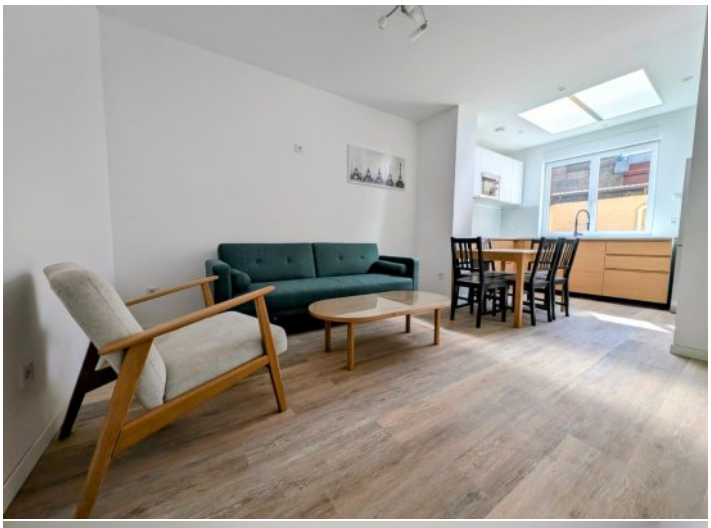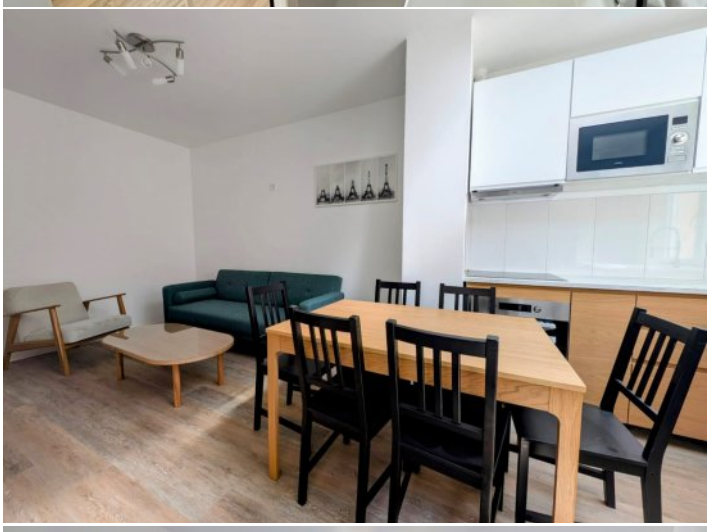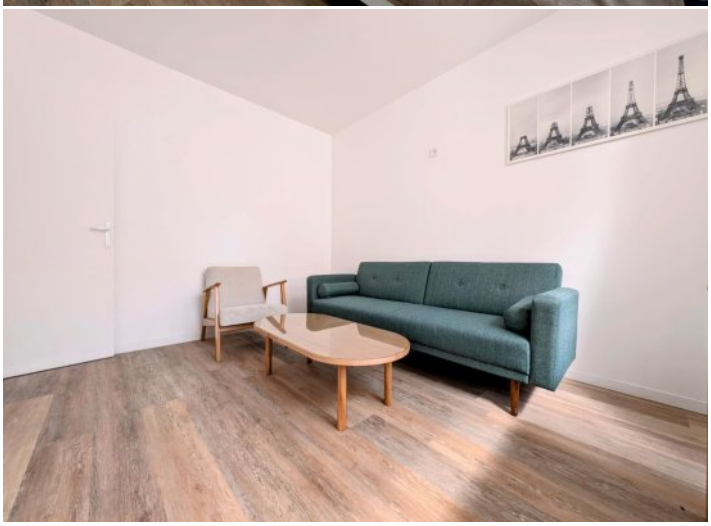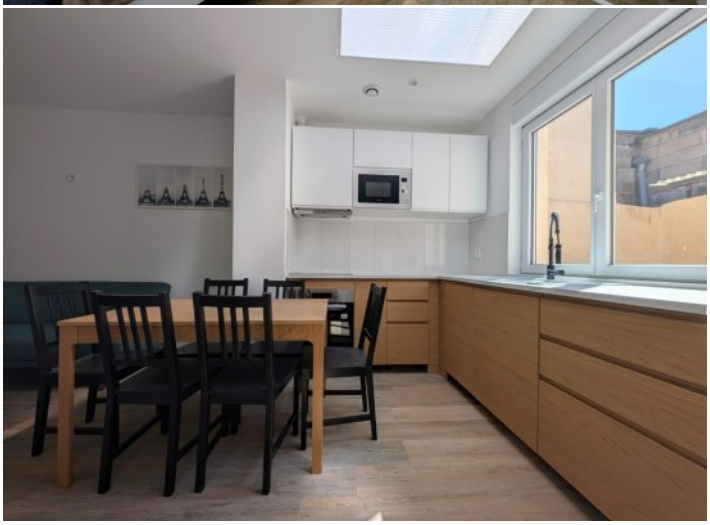
Cuisine :	**EQUIPEE**
Meublé :	**Oui**
Salles d'eau :	**5**
Chauffage :	**COLLECTIF/ELECTRIQUE**